GINOP Plusz- 1.4.5-25

NEMZETI BAJNOKOK HITELPROGRAM

AKÁR 1 MILLIÁRD FORINT, 45% TÁMOGATÁSSAL

GARANTÁLT KAMAT 0% GARANTÁLT KAMAT

A HITELPROGRAM CÉLJA

A Hitelprogram célja a mikro-, kis- és középvállalkozások termelékenységének és hozzáadott értékének növelése a technológiai és szervezeti megújítás támogatásán keresztül, a zöld és digitális átállásukhoz való hozzájárulás, versenyképességük növelése a jövő technológiáinak bevezetésén, külpiaci terjeszkedés, brand- és termékfejlesztés révén.

MIRE HASZNÁLHATÓ FEL?

A megvalósítandó projektnek a hitelprogram céljával összhangban tartalmaznia szükséges az elszámolható költségek

- legalább 10%-ában **korszerűsítést eredményező új eszköz** beszerzését ÉS
- legalább 10%-ában vállalati **infokommunikációs fejlesztést** (eszköz, immateriális javak, infokommunikációs szolgáltatások) ÉS/VAGY **megújuló energiával kapcsolatos beruházást.**

A projekt kiegészíthető még a következő elemekkel:[1]

- új tisztán **elektromos gépjármű beszerzéssel**
- **ingatlan építés**sel, **átalakítás**sal, **bővítés**sel, **korszerűsítés**sel
- **kísérleti fejlesztés**sel
- beruházáshoz kapcsolódó **készletbeszerzés**sel
- egyéb mérnöki és szakértői díjak, tanácsadási és képzési szolgáltatásokkal.

KI VEHETI IGÉNYBE?

A Hitelprogramot olyan **mikro-, kis- és középvállalkozás** veheti igénybe, amely

- devizabelföldinek minősül
- Magyarországon bejegyzett székhellyel / az Európai Gazdasági Térség területén bejegyzett székhellyel és Magyarországon bejegyzett fiókteleppel rendelkezik
- magyar adószámmal rendelkezik
- gazdaságilag potenciálisan életképes
- legalább 5 főt foglalkoztat
- legalább 3 teljes, lezárt üzleti évvel rendelkezik
- kettős könyvvitelt vezet
- nettó értékesítési árbevétele a kölcsönkérelem bírálatát megelőző üzleti évben legalább 100 millió forint
- beszállító (beszállítói együttműködése van közép- vagy nagyvállalkozással) VAGY exportáló (nettó értékesítési árbevételéből legalább 5% exportértékesítési árbevétele van) VAGY növekedési potenciállal rendelkező vállalkozás és
- Magyarországon, Budapesten kívül bejegyzett székhelyén, telephelyén vagy fióktelepén szeretne technológiai korszerűsítést végezni.

ELŐNYÖK

Komplex beruházások megvalósításával vállalkozásának lehetőség nyílik

- **hatékonyabb termelés vagy szolgáltatás bevezetésére**
- **minőségjavításra**
- **hosszútávú költségcsökkentésre**
- **versenyképesség növelésére**
- **fenntarthatóbb működés elérésére.**

A hitelprogram további előnyei

- **0%-os fix kamatozású kölcsön a teljes futamidőre**
- **akár 45%-os vissza nem térítendő támogatás**
- **széles körű felhasználási lehetőségek**
- **banki költségektől mentes**
- **nincsenek rejtett költségek**
- **kedvező biztosítéki elvárások**
- **alacsony önerő elvárás**

[1]Az egyes hitelcélokra vonatkozó elszámolható költségek arányát a Felhívás tartalmazza

FONTOS TUDNIVALÓK

IGÉNYELHETŐ FINANSZÍROZÁSI ÖSSZEG[2]

150 millió Forint – 1 milliárd Forint
mely **kamatmentes kölcsön és legfeljebb 45% vissza nem térítendő támogatás kombinációja.** A Hitelprogram keretében egy vállalkozásnak legfeljebb egy kérelme részesülhet támogatásban.

RENDELKEZÉSRE TARTÁSI IDŐ

6 - 24 hónap[3]
A kölcsönszerződés megkötésekor kezdődik és ezen időszakban áll a Finanszírozási összeg a Végső Kedvezményezett rendelkezésére, kizárólag ebben az időszakban tudja a bank a folyósítását teljesíteni.

TÜRELMI IDŐ

A türelmi idő a futamidő része, ezen időszakban a Végső Kedvezményezettnek nincs törlesztési kötelezettsége. A türelmi idő a rendelkezésre tartási idő végétől **az eredményességmérés időpontjáig** tart, amelyre projekt megvalósítása utáni első üzleti év lezárását követően kerül sor.

KÖLCSÖNRÉSZ KAMATA

0%

PROJEKT MEGVALÓSÍTÁSI HATÁRIDEJE

A kölcsönszerződés megkötésétől számított **maximum 24 hónap** (fizikailag és pénzügyileg befejezett), amely indokolt esetben további 6 hónappal meghosszabbítható.

KÉRELMEK BENYÚJTÁSÁNAK HATÁRIDEJE

2026. december 31.

A tájékoztatás nem teljeskörű és nem minősül ajánlattételnek. A kölcsönnyújtás a hitelbírálat függvénye. A Hitelprogramra vonatkozó részletes feltételeket a Felhívás és az Eljárási Rend tartalmazza.

FOLYAMATI LÉPÉSEK

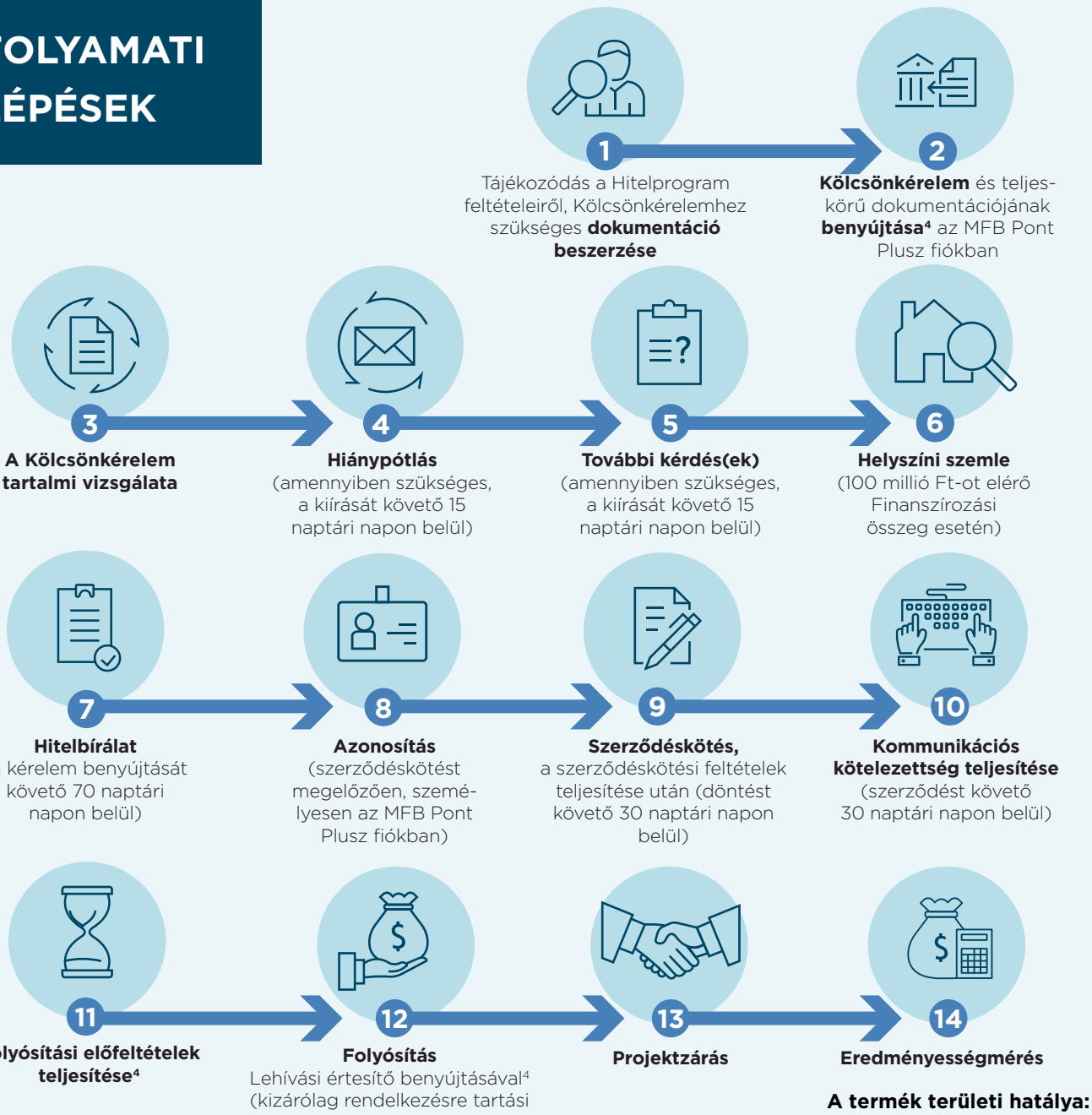

A termék területi hatálya: Budapesten kívül, Magyarország területén

[2] nem haladhatja meg a kölcsönkérelem bírálatát megelőző lezárt pénzügyi év üzemi eredményének tizenötszörösét.
[3] amely ingatlan építés, átalakítás, bővítés, korszerűsítés vagy megújuló energiával kapcsolatos beruházást tartalmazó projekt esetén további 6 hónappal meghosszabbítható
[4] Befogadás átvételi elismervénnyel

Széchenyi Terv Plusz Építsük együtt Magyarországot! | Magyarország Kormánya | Az Európai Unió társfinanszírozásával | PILLÉR | MFB Pont Plusz | MFB Magyar Fejlesztési Bank – Felelős gondolkodás, fenntartható jövő